

Bildunterschriften

Bild

Dateiname

Bildunterschrift



Richard Brink_Dorint-Hotel
Oberursel_01.jpg

Umgeben von einer weitläufigen Parkanlage liegt das Dorint-Hotel Frankfurt/Oberursel auf einer Anhöhe. Im Außenbereich wurden hochwertige Rinnen der Firma Richard Brink verbaut, um die optimale Entwässerung zu garantieren.

Foto: Richard Brink GmbH & Co. KG



Richard Brink_Dorint-Hotel
Oberursel_02.jpg

Entlang der gläsernen Brüstungen im Terrassenbereich sowie bei den bodentiefen Fenstern des Erdgeschosses halten die Rinnen vom Typ Stabile das Wasser zurück. Auf ihnen liegen Hydra Linearis Roste.

Foto: Richard Brink GmbH & Co. KG

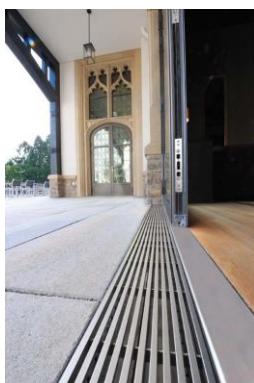

Richard Brink_Dorint-Hotel
Oberursel_03.jpg

Der Übergang zwischen dem Außen- und Innenbereich wird aufgrund des maßgenauen Einbaus der Rinne Stabile perfekt entwässert.

Foto: Richard Brink GmbH & Co. KG



Richard Brink_Dorint-Hotel
Oberursel_04.jpg

Zeitlos und modern zugleich – die Roste der Richard Brink GmbH & Co. KG passen sowohl zum historisch rekonstruierten Altbau als auch zum ebenso 2016 fertiggestellten Neubau.

Foto: Richard Brink GmbH & Co. KG

Bildunterschriften



Richard Brink_Dorint-Hotel
Oberursel_05.jpg

Vor den Treppenauf- und -abgängen sorgen die Stabile-Rinnen dafür, dass sich die einzelnen Tritte bei Regen nicht in eine Kaskade verwandeln.

Foto: Richard Brink GmbH & Co. KG



Richard Brink_Dorint-Hotel
Oberursel_06.jpg

In regelmäßigen Abständen verbaut, garantiert die Stabile den optimalen Ablauf des Regenwassers.

Foto: Richard Brink GmbH & Co. KG



Richard Brink_Dorint-Hotel
Oberursel_07.jpg

Maßangefertigte radiale Cubo-Rinnen umrahmen die Karusselltür des Eingangsbereichs und sind mit Hydra Linearis Rosten ausgelegt. Optisch ansprechend stellen sie die perfekte Entwässerung sicher.

Foto: Richard Brink GmbH & Co. KG



Richard Brink_Dorint-Hotel
Oberursel_08.jpg

Im Außenbereich sorgt die Schwerlastrinne Ferro Magna dafür, dass auch LKW und Feuerwehrfahrzeuge problemlos das Gelände befahren können.

Foto: Richard Brink GmbH & Co. KG