

Bildunterschriften

Bild

Dateiname

Bildunterschrift



RichardBrink_ISHARA_01.jpg

Die Bielefelder Bäder und Freizeit GmbH (BBF) hat die Umgestaltung von Umkleiden und Sanitärbereichen der Saunawelt im ISHARA in Auftrag gegeben. Entstanden sind moderne Räumlichkeiten mit angenehmer Atmosphäre.

Foto: Richard Brink GmbH & Co. KG

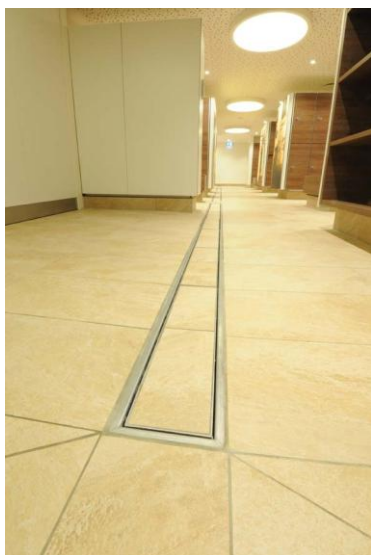

RichardBrink_ISHARA_02.jpg

Damit Wasser sicher abgeleitet wird, verbauten die Mitarbeiter der Hedre Fliesen GmbH eine Entwässerungslösung aus Industrie- und Küchenrinnen der Firma Richard Brink.

Foto: Richard Brink GmbH & Co. KG



RichardBrink_ISHARA_03.jpg

Die Edelstahl-Rinnen im Flur der Umkleiden verlaufen über die gesamte Raumlänge. Dank Maßanfertigung passen sie sich optisch ansprechend dem Fliesenraster an.

Foto: Richard Brink GmbH & Co. KG

Bildunterschriften



RichardBrink_ISHARA_04.jpg

Der Fliesenbelag wird in den Fliesenschalen der Rinnen weitergeführt. Dadurch entsteht ein harmonisches Gesamtbild.

Foto: Richard Brink GmbH & Co. KG



RichardBrink_ISHARA_05.jpg

Das nahezu durchgängige Entwässerungssystem ermöglicht den Gästen einen angenehmen Stand in den Duschen.

Foto: Richard Brink GmbH & Co. KG



RichardBrink_ISHARA_06.jpg

Formschön und dezent sind die Rinnen in den Bodenbelag integriert. Mit einer Einlaufbreite von 160 mm leiten sie Wasser zügig ab und sorgen somit für Sicherheit im Sanitärbereich der Saunawelt.

Foto: Richard Brink GmbH & Co. KG