



# Bildunterschriften



<b>Bild</b>	<b>Dateiname</b>	<b>Bildunterschrift</b>
	RichardBrink_Kantinenküche_Rostock_01.jpg	<p>Im Gebäude der Agentur für Arbeit in Rostock machte ein undichter Bodenbelag in der Kantine mit Großküche eine umfassende Sanierung notwendig. Zuvor wurden Feuchteschäden im darunterliegenden Aktenkeller festgestellt.</p> <p>Foto: Richard Brink GmbH &amp; Co. KG</p>
	RichardBrink_Kantinenküche_Rostock_02.jpg	<p>Die beauftragte Firma B+S entschied sich beim Einbau eines neuen Entwässerungssystems für maßgefertigte Küchenrinnen und Maschenroste sowie Bodenabläufe der Firma Richard Brink.</p> <p>Foto: Richard Brink GmbH &amp; Co. KG</p>
	RichardBrink_Kantinenküche_Rostock_03.jpg	<p>Die Bodenabläufe verfügen über eine Tauchglocke mit integriertem Schmutzsieb. Die Glocke dient dabei als Geruchsverschluss. Über einen senkrechten Abgang wird das Wasser abgeleitet.</p> <p>Foto: Richard Brink GmbH &amp; Co. KG</p>

# Bildunterschriften

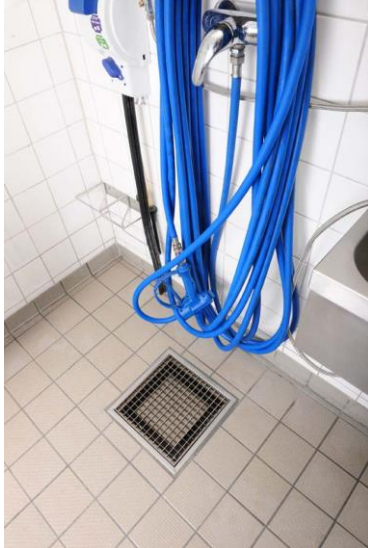

RichardBrink\_Kantinenküche\_Rostock\_04.jpg

Die kompakten Hochleistungs-Bodenabläufe der Richard Brink GmbH & Co. KG mit dicht verschweißtem Gullykörper überzeugen durch ihre hohe Funktionalität und eine problemlose Wartung.

Foto: Richard Brink GmbH & Co. KG



RichardBrink\_Kantinenküche\_Rostock\_05.jpg

Als hochleistungsfähiges Entwässerungssystem bewältigen die Rinnen, Roste und Bodenabläufe den hygienischen Ablauf selbst großer Wassermengen mit einem hohen Anteil an fettigen Speiseresten.

Foto: Richard Brink GmbH & Co. KG

# Bildunterschriften



RichardBrink\_Kantinenküche\_Rostock\_06.jpg

Die trittfesten Maschenroste gewährleisten eine hohe Standfestigkeit und bieten den Angestellten in der Großküche die notwendige Sicherheit bei der täglichen Arbeit im Betrieb.

Foto: Richard Brink GmbH & Co. KG