

Bild

Dateiname

Bildunterschrift



Sifatec_BG BAU_01.jpg

In Vorbereitung einer umfassenden Dachsanierung am Gebäude der Hauptverwaltung vertraute die BG BAU auf Absturzsicherungen von Sifatec.

Foto: BG BAU -
Berufsgenossenschaft der
Bauwirtschaft



Sifatec_BG BAU_02.jpg

Aufgrund der Gebäudehöhe bedurfte es einer zuverlässigen Dachrandsicherung, welche die Arbeiter vor Ort während der Baumaßnahme vor Absturz schützt.

Foto: BG BAU -
Berufsgenossenschaft der
Bauwirtschaft



Sifatec_BG BAU_03.jpg

Die Sifatec-Mitarbeiter installierten rund 160 Meter ihrer bewährten Industriekonsole. Der Seitenschutz wurde zusätzlich mit engmaschigen Netzen versehen.

Foto: BG BAU -
Berufsgenossenschaft der
Bauwirtschaft



Sifatec_BG BAU_04.jpg

Die Halteplatte des Sifatec-Systems wird direkt am Dachrand fixiert und verzichtet damit vollständig auf ballastierte Vorrichtungen, die in die Dachfläche hineinragen.

Foto: BG BAU -
Berufsgenossenschaft der
Bauwirtschaft



Sifatec_BG BAU_05.jpg

Dank des Einhängemechanismus wird der Seitenschutz über eine Schwenkbewegung sicher an der Halteplatte fixiert.

Foto: BG BAU -
Berufsgenossenschaft der
Bauwirtschaft



Sifatec_BG BAU_06.jpg

Nach Abschluss der Arbeiten lässt sich das System erneut per Schwenkbewegung unkompliziert demontieren. Lediglich die Halteplatten verbleiben am Dachrand und können bei weiteren Arbeiten erneut verwendet werden.

Foto: BG BAU -
Berufsgenossenschaft der
Bauwirtschaft



Sifatec_BG BAU_07.jpg

Zusätzlich montierte Sifatec einen Treppenturm, der den sicheren Zugang von einer niedrigeren auf die höher gelegene Dachfläche ermöglichte.

Foto: BG BAU -
Berufsgenossenschaft der
Bauwirtschaft

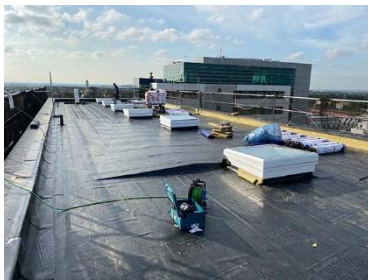

Sifatec_BG BAU_08.jpg

Die Leistungsbeschreibung sah u. a. den Neuaufbau der Dachfläche inklusive Gefälledämmung sowie das Aufbringen einer zweilagigen Bitumenabdichtung vor. Zusätzlich wurden insgesamt 14 durchsturz sichere Lichtkuppeln erneuert.

Foto: BG BAU -
Berufsgenossenschaft der
Bauwirtschaft



Sifatec_BG BAU_09.jpg

Das Seitenschutz-System von Sifatec gewährte barrierefreies Arbeiten auf der gesamten Fläche bis hin zum Dachrand.

Foto: BG BAU -
Berufsgenossenschaft der
Bauwirtschaft



Sifatec_BG BAU_10.jpg

Der Seitenschutz fügte sich passgenau in die Dacharchitektur ein und verblieb dort bis zur Fertigstellung aller Sanierungsarbeiten.

Foto: BG BAU -
Berufsgenossenschaft der
Bauwirtschaft



Sifatec_BG BAU_11.jpg

Zum Abschluss der Arbeiten wurde ein Kies- sowie Plattenbelag aufgebracht. Dank des Neuaufbaus mit Abdichtung und Dämmung erfüllt die Dachfläche moderne Standards und Vorschriften.

Foto: BG BAU -
Berufsgenossenschaft der
Bauwirtschaft